



ふれあい キッズフェスタ 2022

みて、きいて、つくって、あそぼう！

2022年 7月24日 日

10:00～15:00

南砺市福野文化創造センターヘリオス

入場
無料

27種類の
ワークショップ

※材料費などが必要な体験コーナーは有料となります

キッチンカーもやってくる！
フードフェス

食事からスイーツまで、いろいろ買えるよ♪

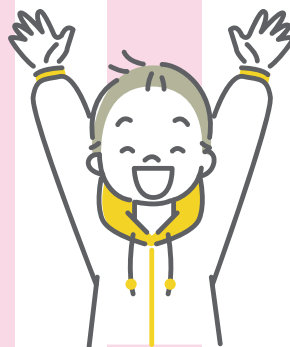
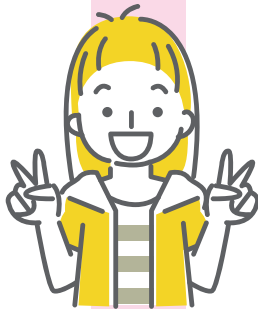
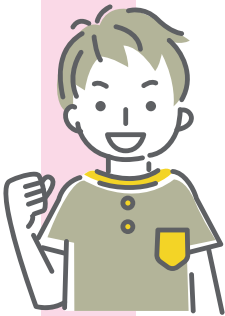

● 予告なく当日出店者及び出店内容が変更になることもあります

お問合せ先

南砺市児童クラブ連合会 MAIL : jidouclub.nanto@gmail.com

主催 南砺市児童クラブ連合会

後援 南砺市、南砺市地域づくり協議会連合会、社会福祉法人南砺市社会福祉協議会、株式会社北日本新聞社、となみ衛星通信テレビ株式会社、株式会社エフエムとなみ

協力 まなざしなんと、有限会社スクラムアートワークス、株式会社 SUNDAY WORKS



イベントについて
詳しくはコチラ



ご来場のお客様へ、新型コロナウイルス感染予防対策に伴うお願い

- ・風邪の症状や37度以上の熱があるなど、体調のすぐれない場合は、ご来場をお控えください。
- ・会場内、各所に消毒液を設置しております。こまめな手指消毒にご協力ください。
- ・マスクの着用を心がけてください。・ソーシャルディスタンスの確保にご協力ください。
- ・会場内にて、大声で叫ぶなどの行為はお止めください。

ワークショップ

事前申込不要

会場：アート・デタスペース ※材料費などが必要な体験コーナーは有料となります

あらかの機屋	手織り物づくり 織物が出るまでを体験しながら学ぼう	無料
AMANA	お菓子づくり	有料
井波彫刻協同組合	獅子木札塗り絵体験	有料
元氣・笑顔・遊び発見のけんちゃん	手品のあそびクラフト・皿まわしのあそび	有料
ENY Nails	ネイル体験	有料
ERI	やってみよう！やさしいヨガ 14:15-15:00 ※スタジオDにて 持ち物：ヨガマット or バスタオル	有料
KENDAMA WEST	けん玉体験	無料
一般財団法人 五箇山和紙の里	五箇山和紙でオリジナルのブローチやヘアゴムづくり	有料
タナベマサキ	紙芝居や絵本の読み聞かせ	無料
たねベクラフト	夏のジェルキャンドルづくり	有料
ち rori	Human Beat Box 体験	無料
torus	草花を使った体験	有料
南砺警察署	立山くん・パトカー展示・移動交番	無料
HIGH HOO	シルクスクリーン印刷	有料
玄	あなたの写真をとります	有料
PHYTO soixante-deux (フィットソワソントドゥ)	精油で作る虫よけスプレー	有料
福野家守舎	トランポリン	無料
南砺市児童クラブ連合会	手作りおもちゃ工作	無料
社会福祉法人南砺市社会福祉協議会	福祉体験	無料
南砺消防署東分署	(晴天)車両展示・水消火器体験 (雨天)119番通報体験&心肺蘇生体験	無料
南砺市総合政策部エコビレッジ推進課	SDGsを知ろう	無料
南砺市地域おこし協力隊	ネイチャークラフト体験** 竹の水鉄砲・木を使った工作**	有料
にほんご広場なんと	ベトナムのゲーム『オー・アン・クアン』で遊ぼう	無料
バラ風呂専門ショッププリフレス	ぬり絵	無料
まなざしなんと	子育て相談窓口紹介・折り紙あそび	無料
Michiyo	親子で楽しむアクロヨガ 13:00-14:00 ※スタジオDにて 持ち物：ヨガマット or バスタオル	有料
森のたくはいびん	とやま県産間伐材すぎでつくる「えとロッコ」&夏休みの宿題応援!	有料

フードフェス

食事からスイーツまで、いろいろ買えるよ♪

VIVA! JUICE WAGON	フレッシュジュース&スムージー
ULTIMATE CREPES TOYAMA	クレープ
#おやたま	たまごかけごはん・火ね鶏を使ったごはん各種
sogawa parfait lascoo	子どもパフェ体験教室・コーヒー
たこ焼き『たけちゃん』	たこ焼き
Chaiko-ya	ピリ辛タイラーメン カオソーイ&手作りシロップのかき氷
TEDDY'S BBQ	BBQ フード
公益社団法人となみ青年会議所福野コミュニティ	特製福野焼きそば
ハナハナキッチン	ランチボックス他
福野家守舎	かき氷



販売コーナー

なんとのね	農産物・加工品（化学肥料農薬不使用）
バラ風呂専門ショッププリフレス	ローズミスト・バラ風呂商品（生花）・入浴剤
PHYTO soixante-deux (フィットソワソントドゥ)	ハーブティー販売・ハーブティーテイクアウト
九九谷	掛け算する九谷焼

キリトリ線 ✂

下記内容に同意し、記入してご持参いただくとスムーズに入場できます。

新型コロナウイルス発生時における適切な情報提供のため、参加者の住所・氏名・連絡先の記入をお願いします。ご提出いただきました個人情報は、新型コロナウイルス感染が発生した場合のみ、使用いたします。

代表者氏名	電話番号
(他人数 人)	
住所 〒	

※名簿は1ヶ月適正に保存し、期間終了後は速やかに処分いたします。